

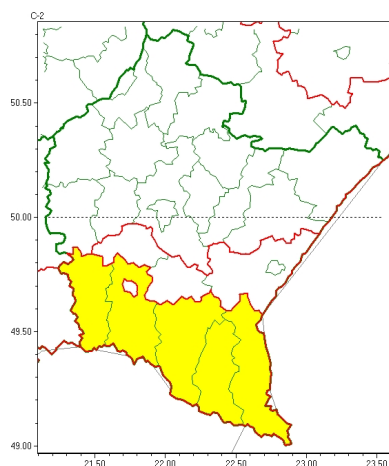

Zasięg ostrzeżeń w województwie

Opady śniegu
2023-04-03 11:28



Przymrozki
2023-04-03 11:28

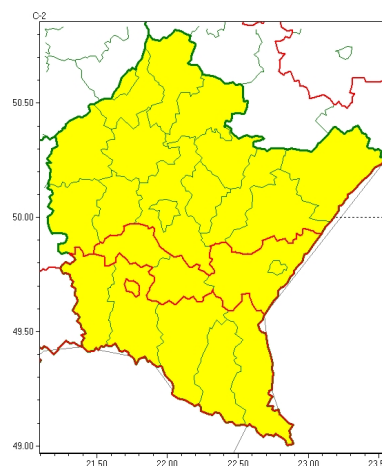

WOJEWÓDZTWO PODKARPACKIE
OSTRZEŻENIA METEOROLOGICZNE ZBIORCZO NR 75
WYKAZ OBLICZAJĄCY CYCHOSTRZEŻENIA
o godz. 11:28 dnia 03.04.2023

Zjawisko/Stopień zagrożenia	Przymrozki/1
Obszar (w nawiasie numer ostrzeżenia dla powiatu)	powiaty: dębicki(30), jarosławski(30), kolbuszowski(31), leżajski(31), lubaczowski(29), łańcucki(31), mielecki(32), niemiński(31), przeworski(30), ropczycko-sędziszowski(30), rzeszowski(31), Rzeszów(31), stalowowolski(31), Tarnobrzeg(30), tarnobrzegi(31)
Ważność	od godz. 23:00 dnia 03.04.2023 do godz. 09:00 dnia 06.04.2023
Prawdopodobieństwo	80%
Przebieg	Prognozowany jest spadek temperatury powietrza w nocy poniżej 0°C. Temperatura minimalna wyniesie od -4°C do -1°C, lokalnie możliwy spadek do -6°C, przy gruncie od -6°C do -2°C, lokalnie około -8°C. Temperatura maksymalna w dzień od 1°C do 6°C.
SMS	IMGW-PIB OSTRZEŻENIA: PRZYMROZKI/1 podkarpackie (15 powiatów) od 23:00/03.04 do 09:00/06.04.2023 temp. min -4st., lok. -6st.; przy gruncie -6st., lok. -8st. Dotyczy powiatów: dębicki, jarosławski, kolbuszowski, leżajski, lubaczowski, łańcucki, mielecki, niemiński, przeworski, ropczycko-sędziszowski, rzeszowski, Rzeszów, stalowowolski, Tarnobrzeg i tarnobrzegi.
RSO	Woj. podkarpackie (15 powiatów), IMGW-PIB wydał ostrzeżenie pierwszego stopnia o przymrozkach
Uwagi	Brak.
Zjawisko/Stopień zagrożenia	Opady śniegu/1
Obszar (w nawiasie numer ostrzeżenia dla powiatu)	powiaty: bieszczadzki(42), jasielski(38), krośnieński(38), leski(42), sanocki(43)



Wa no	od godz. 00:00 dnia 03.04.2023 do godz. 13:00 dnia 03.04.2023
Prawdopodobie stwo	80%
Przebieg	Prognozowane s opady niegu powoduj ce miejscami przyrost pokrywy nie nej o 5 cm do 10 cm.
SMS	IMGW-PIB OSTRZEGA: NIEG/1 podkarpackie (5 powiatów) od 00:00/03.04 do 13:00/03.04.2023 przyrost pokrywy 5-10 cm. Dotyczy powiatów: bieszczadzki, jasielski, kro nie ski, leski i sanocki.
RSO	Woj. podkarpackie (5 powiatów), IMGW-PIB wydał ostrze enie pierwszego stopnia o opadach niegu
Uwagi	Brak.
Zjawisko/Stopie zagro enia	Przymrozki/1
Obszar (w nawiasie numer ostrze enia dla powiatu)	powiaty: bieszczadzki(43), brzozowski(28), jasielski(39), Krosno(35), kro nie ski(39), leski(43), przemyski(25), Przemy l(25), sanocki(44), strzy owski(28)
Wa no	od godz. 15:00 dnia 03.04.2023 do godz. 10:00 dnia 07.04.2023
Prawdopodobie stwo	80%
Przebieg	Prognozowany jest spadek temperatury powietrza w nocy poni ej 0°C. Temperatura minimalna wyniesie od -5°C do -1°C, przy gruncie od -7°C do -2°C, w nocy 03/04.04 i 04/05.04 lokalnie -8°C i przy gruncie około -10°C. Temperatura maksymalna w dzie od -1°C do 4°C, tylko 04.04 i 05.04 lokalnie -3°C.
SMS	IMGW-PIB OSTRZEGA: PRZYMROZKI/1 podkarpackie (10 powiatów) od 15:00/03.04 do 10:00/07.04.2023 temp. min -5st., lok. -8st.; przy gruncie -7st., lok. -10st. Dotyczy powiatów: bieszczadzki, brzozowski, jasielski, Krosno, kro nie ski, leski, przemyski, Przemy l, sanocki i strzy owski.
RSO	Woj. podkarpackie (10 powiatów), IMGW-PIB wydał ostrze enie pierwszego stopnia o przymrozkach
Uwagi	Brak.
<p>Opracowanie niniejsze i jego format, jako przedmiot prawa autorskiego podlega ochronie prawnej, zgodnie z przepisami ustawy z dnia 4 lutego 1994r o prawie autorskim i prawach pokrewnych (dz. U. z 2006 r. Nr 90, poz. 631 z pó n. zm.). Wszelkie dalsze udost pnianie, rozpowszechnianie (przedruk, kopiowanie, wiadomo sms) jest dozwolone wył cznie w formie dosłownej z bezwzgl dnym wskazaniem ró dła informacji tj. IMGW-PIB.</p>	