

DREWNO IGLASTE C 30

SPADEK DACHU - 15°, 40°

| | |
|-----------------|----------------|
| krokwie | 10 x 16 cm |
| krokwie narożne | 12 x 18 cm |
| kleszcze | 2 x 6 x 160 cm |
| przewiązki | 8 x 16 cm |
| płatwie | 16 x 20 cm |
| słupy | 16 x 16 cm |
| murłaty | 16 x 16 cm |
| kontrłaty | 2.5 x 5 cm |
| łaty | 5 x 5 cm |

MURŁATY UKŁADAĆ NA ŚCIANIE NA PASKACH PAPY ORAZ KOTWIĆ DO WIEŃCA I STROPU KOTWAMI M16 W ROZSTAWIE ~2.00m. MAKSYMALNY ROZSTAW KROKWI 90cm. WSZYSTKIE ELEMENTY WIĘŻBY DACHOWEJ IMPREGNOWAĆ PRZED MONTAŻEM. PO ZMONTOWANIU WYKONAĆ POPRAWKI WSZYSTKIE ELEMENTY WIĘŻBY DACHOWEJ KTÓRE NIE BĘDĄ ZAKRYTE W FAZIE WYKAŃCZANIA BUDYNKU STRUGAĆ PRZED MONTAŻEM PODANE WYMIARY PRZEKROJÓW NA GOTOWO PO STRUGANIU. WYMIARY OKAPÓW PODANO OD ZEWNĘTRZNEGO LICA ŚCIANY MUROWANEJ

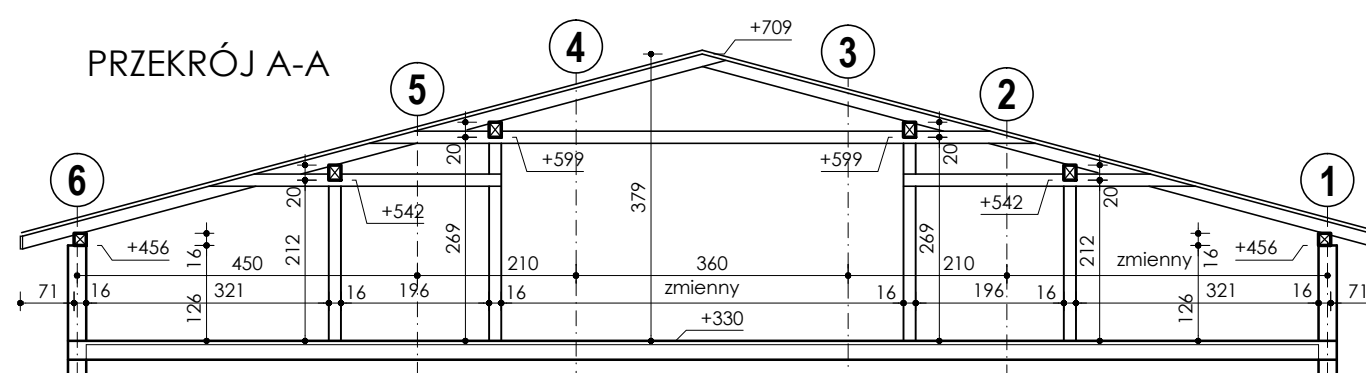

| | | |
|--|-------------------------------------|--------------|
| OBJEKT Rewitalizacja terenów i budynków w Radomyślu Wielkim – budowa budynku usługowego (m.in. mieszkania socjalne i biblioteka) | | |
| ADRES INWESTYCJI 39-310 RADOMYŚL WIELKI, ul. Rynek 6 DZIAŁKA NR 1000/1, część dz. 1000/2 (jednostka ewidencyjna: 181108_4 MIASTO RADOMYŚL WIELKI, obręb: 0072_RADOMYŚL WIELKI) | | |
| FAZA PROJEKT BUDOWLANY | | |
| BRANŻA KONSTRUKCJA | | |
| INWESTOR GMINA RADOMYŚL WIELKI ul. Rynek 32, 39-310 Radomyśl Wielki | | |
| DATA OPRACOWANIA | NR ARCH. | 18.03 |
| PROJEKTANT | mgr inż. Jacek MAJEWSKI B-191/93 | |
| SPRAWDZIK | inż. Marek ŻÓŁKIEWICZ B-116/80 | |
| NAZWA RYSUNKU RZUT WIĘŻBY DACHOWEJ | | |
| SKALA | 1:100 | NR RYS. 04.K |